

Stanoviško ve smyslu ust.
§ 25/1 z.č. 13/1997 Sb.,
§ 24/2d z.č. 13/1997 Sb.,
§ 77/2b z.č. 361/2000 Sb.,

Police ČR, jakožto dotčený orgán vydávající závazné stanovisko, s předloženým návrhem souhlasí, neboť odpovídá obecným požadavkům na bezpečnost a plynulost provozu na pozemních komunikacích.
Annotace



Police ČR, Krajské ředitelství police Libereckého kraje
Územní odbor Liberec
Dopravní inspektorát
Pastýřská 3
460 74 Liberec 1

Udosouhlaseno dne: **2.7.2015**
J: KRPL-**59326-1/0J-2019** 80506-**02**
Jinost omezena
Podpis: *L.M. Masný*
M. Masný

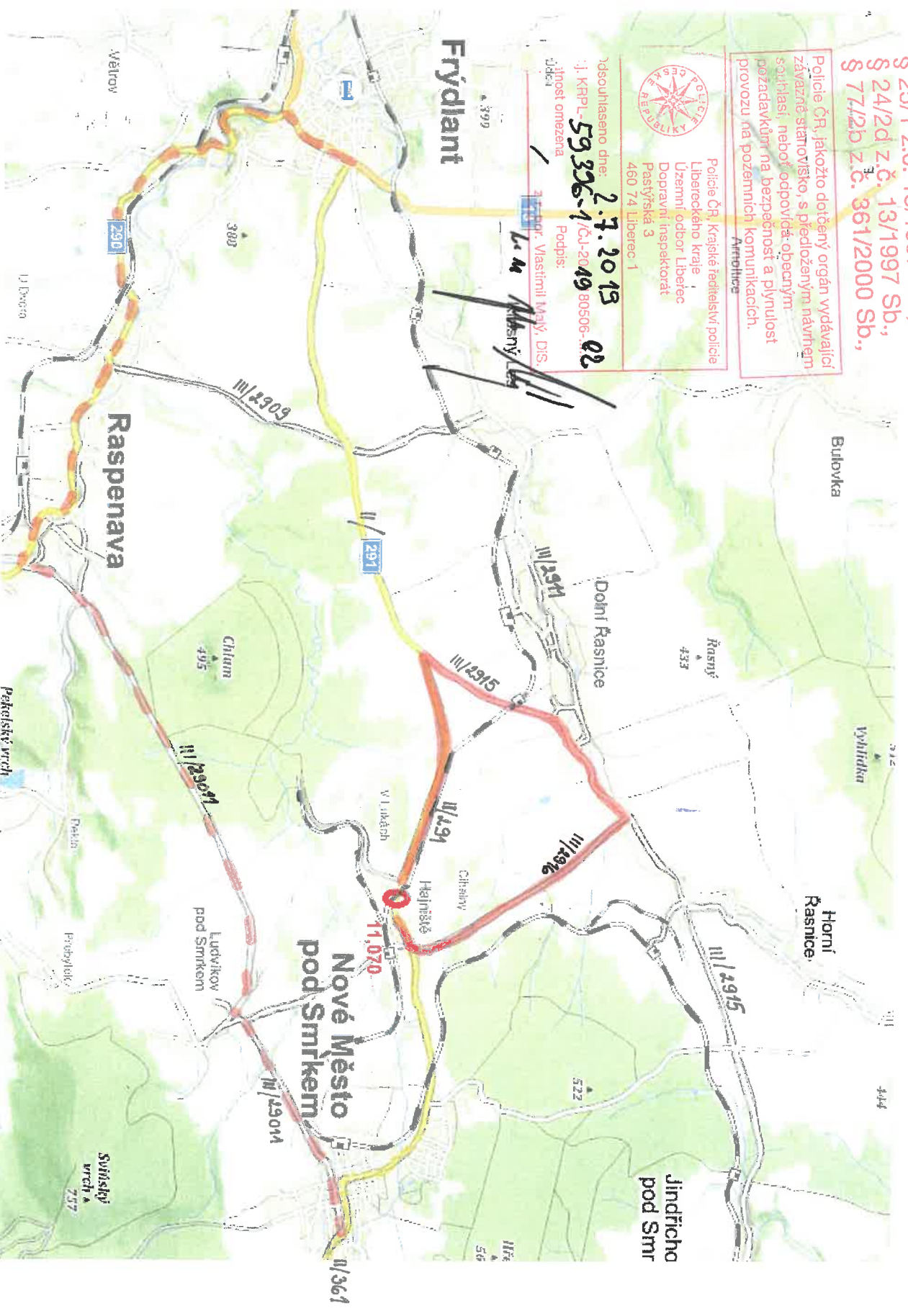

0 km **11,070** - místo uzavření v termínu 21. 7. 2019 od 8⁰⁰ do 26. 7. 2019 do 18⁰⁰

navržená objízdná trasa

odlehčení navržené objízdné trase

SITUACE

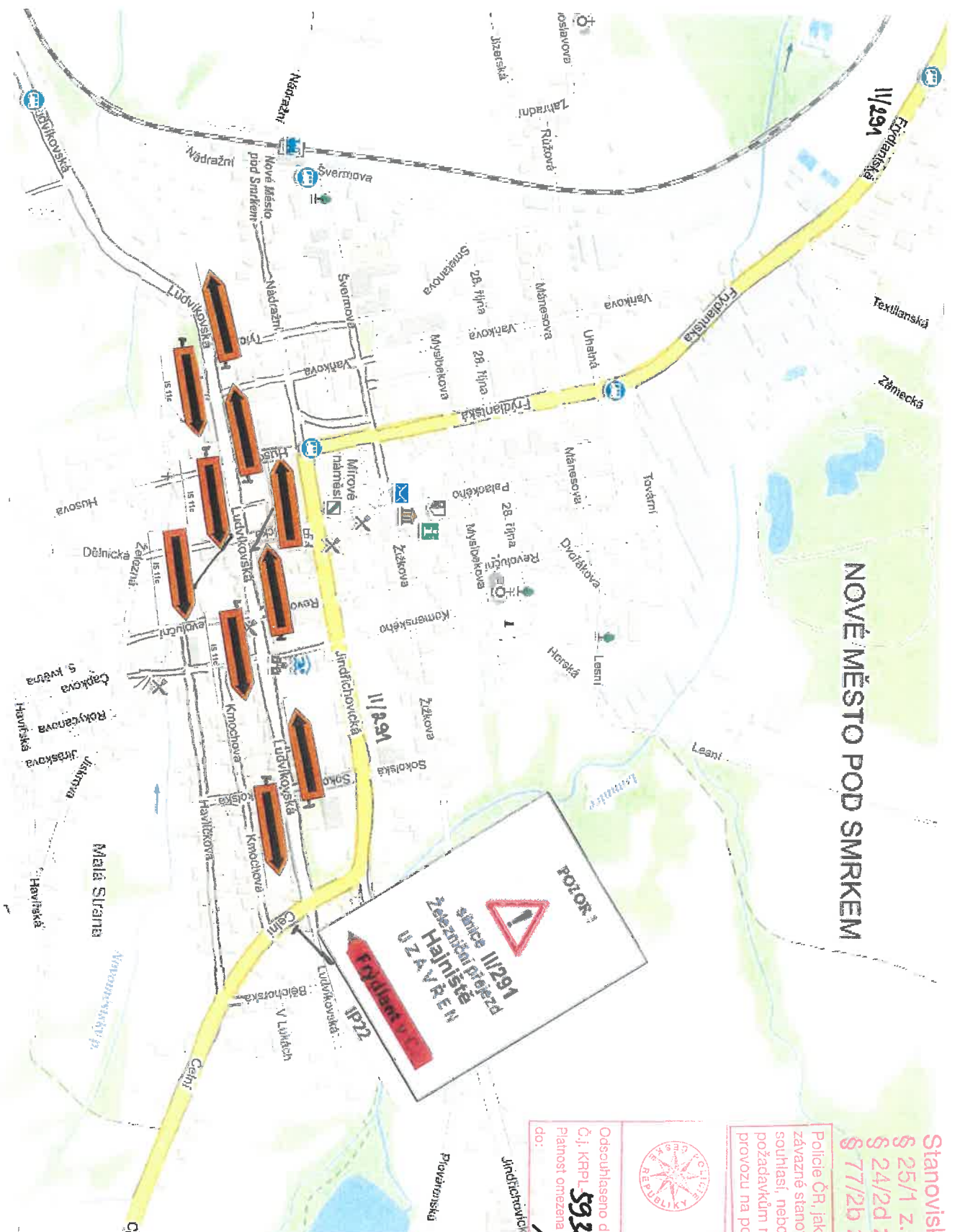

NOVÉ MĚSTO POD SMRKEM

Stanovisko ve smyslu ust.
 § 25/1 z.č. 13/1997 Sb.,
 § 24/2d z.č. 13/1997 Sb.,
 § 77/2b z.č. 361/2000 Sb.,

Police ČR, jakožto dotčený orgán vydávající závazné stanovisko, s předloženým návrhem souhlasí, neboť odpovídá obecným požadavkům na bezpečnost a plynulost provozu na pozemních komunikacích.

Police ČR, Krajské ředitelství policie
 Libereckého kraje
 Územní odbor Liberec
 Dopravní inspektorát
 Pastýřská 3
 460 74 Liberec 1



Odsouhlaseno dne: **2.7.2019**
 Č.j. KRPL **59296-1** /ČJ-2019/80506-
 Platnost omezena / z r. por. Vlastimil Majá, DIS.
 Podpis: **L. a.**

Jindřichovické Plošanská
 1. a.

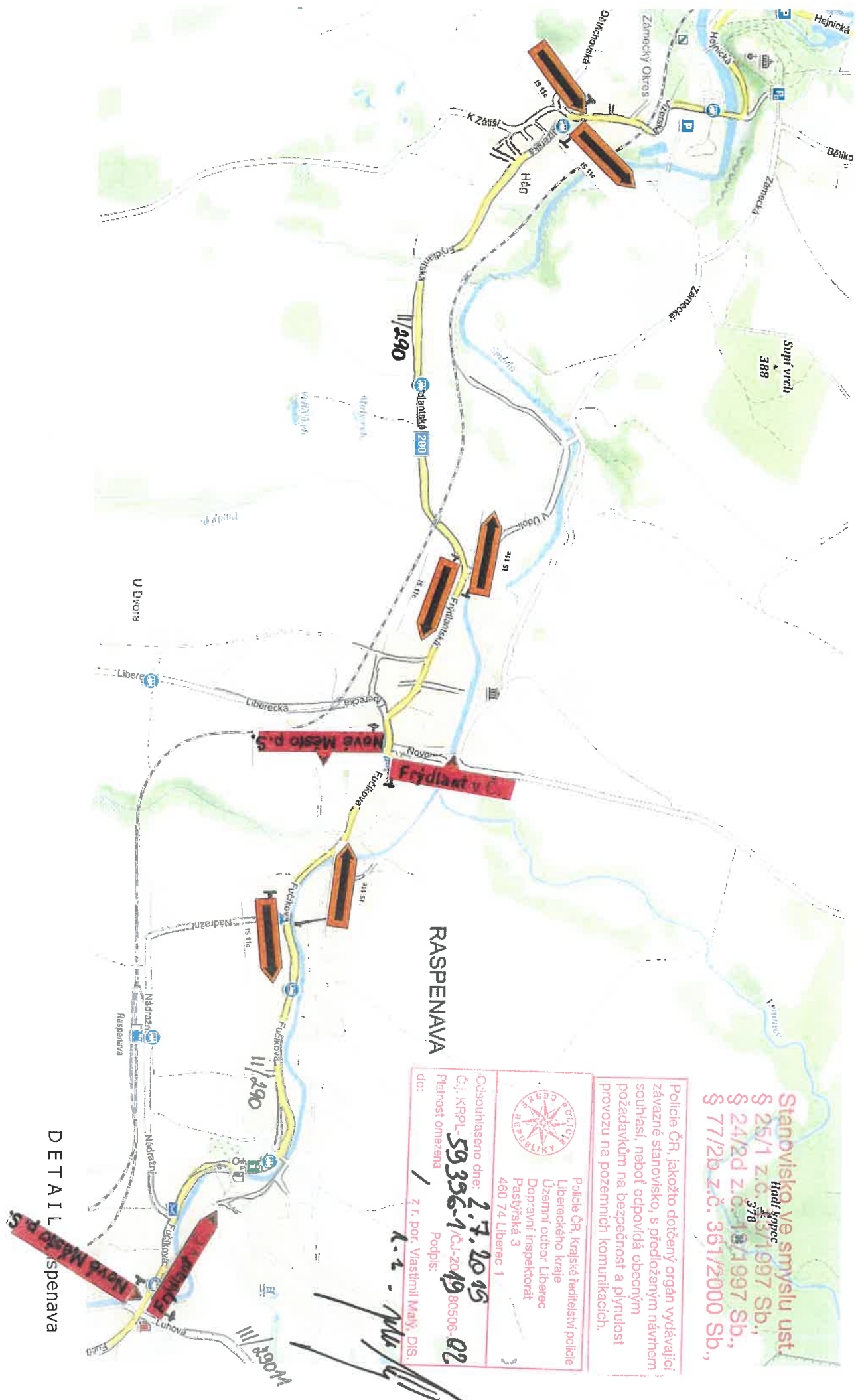

Stanoviška ve smyslu ust.
 § 25/1 z.č. 378/1997 Sb.,
 § 24/2d z.č. 181/1997 Sb.,
 § 77/2b z.č. 361/2000 Sb.,

Policie ČR, jakožto dotčený orgán vydávající závazné stanovisko, s předloženým návrhem souhlasí, neboť odpovídá obecným požadavkům na bezpečnost a plynulost provozu na pozemních komunikacích.

Policie ČR, Krajské ředitelství policie
 Libereckého kraje
 Územní odbor Liberec
 Doprávní inspektorát
 Pastyřská 3
 460 74 Liberec 1



Odsouhlaseno dne: **2.7.2015**
 Č.j. KRPL-**59336-1/čs-201980506-02**
 Platnost omezena
 do: **1** z r. por. Vlastimil Malý, DIS.
 Podpis: **K. z.**

RASPENAVA

DETAIL RASPENAVA

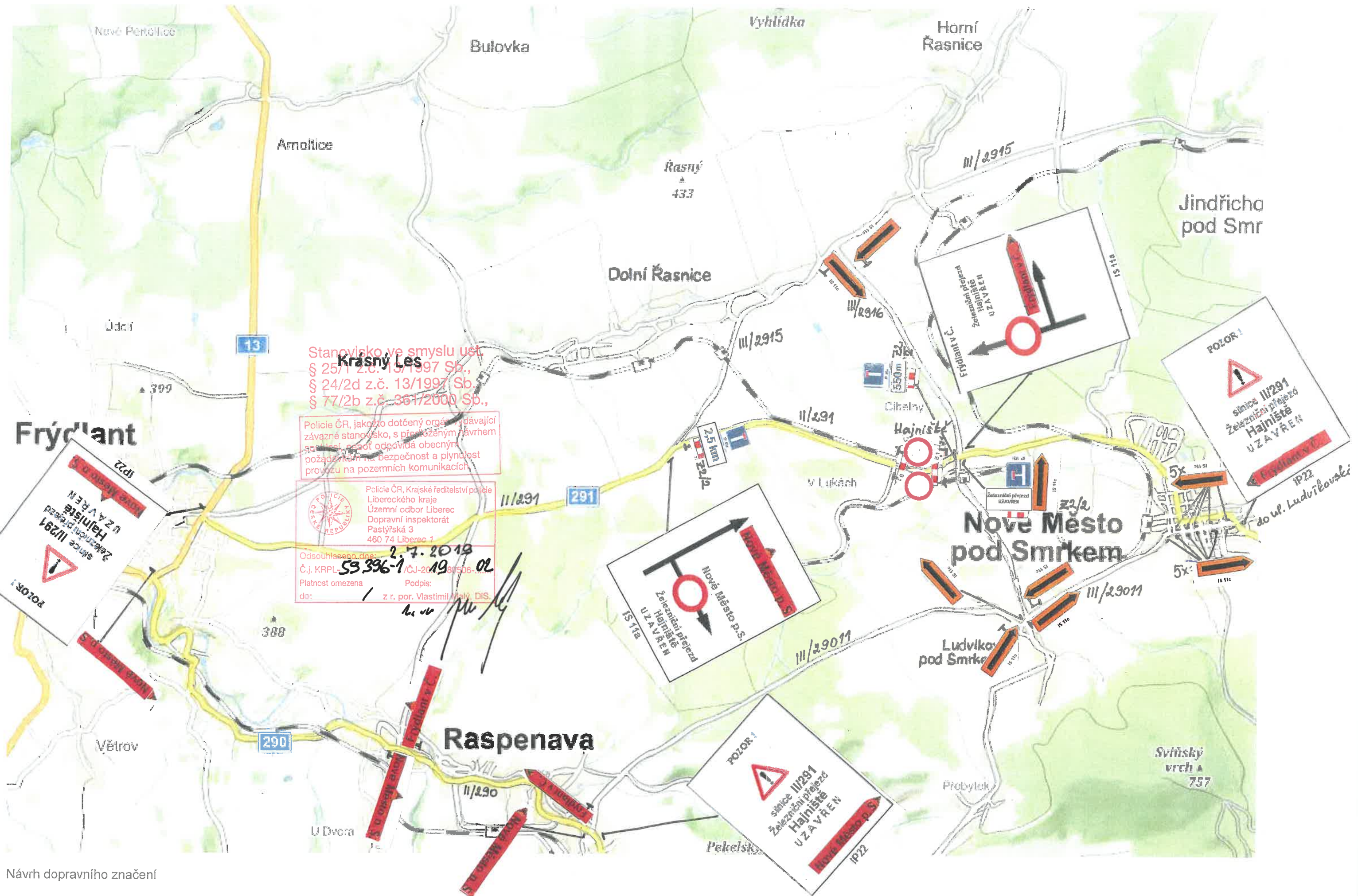

Návrh dopravního značení

pro uzavírku komunikace III/ 291 v Hajništi, v místě železničního přejezdu s tratí Frýdlant v Čechách – Jindřichovice pod Smrkem, km 11,070