ÚZEMNÍ PLÁN
NOVÉ MĚSTO POD SMRKEM
ÚPLNÉ ZNĚNÍ PO VYDÁNÍ ZMĚNY Č. 1

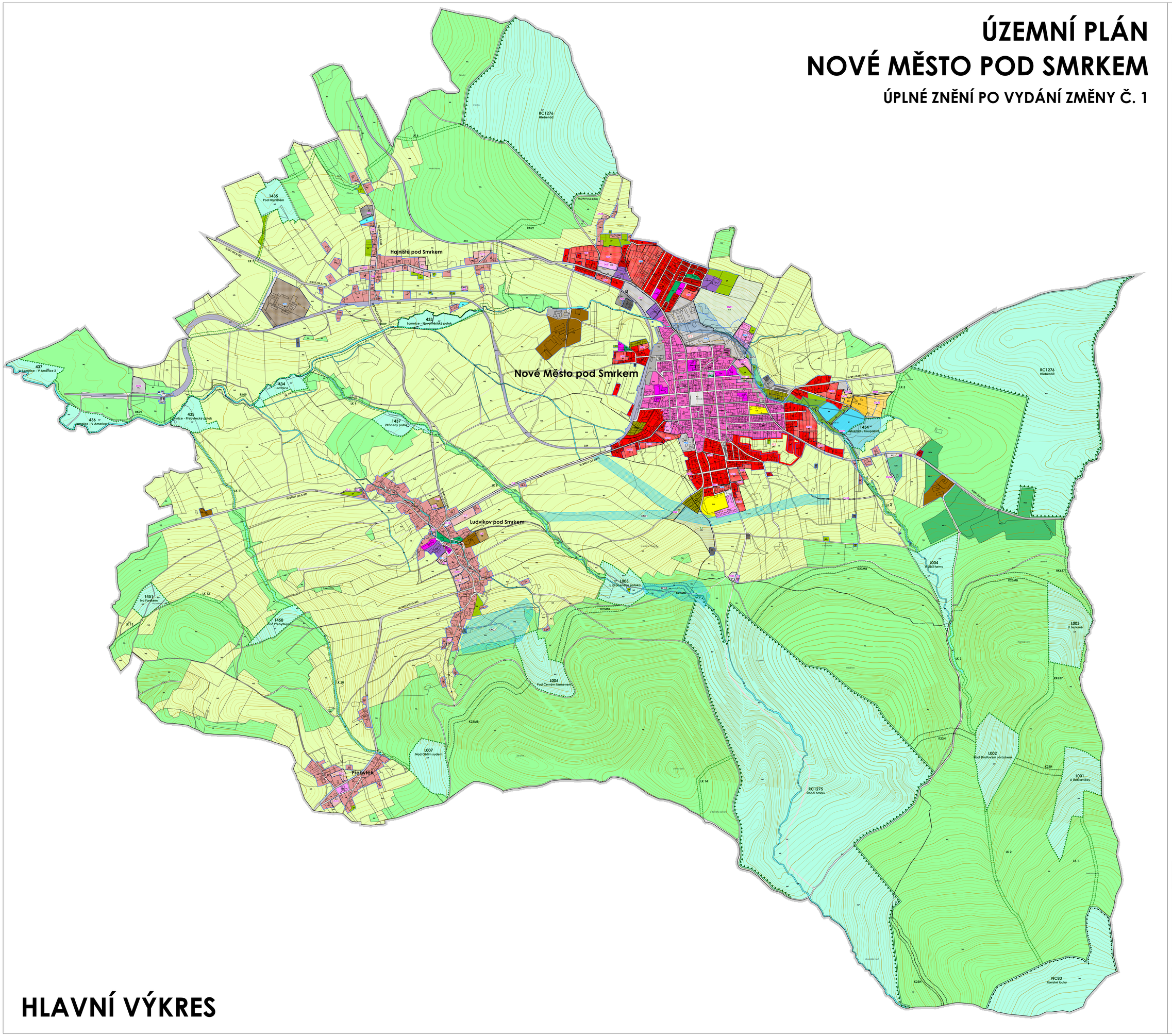

HLAVNÍ VÝKRES

LEGENDA

JEVY INFORMATIVNÍ

- hranice administrativního území města
- hranice katastrálního území

JEVY SCHVALOVANÉ

HRANICE VYMEZENÉ ÚZEMNÍM PLÁNEM

- hranice zastavěného území k datu 30. 9. 2022
- zastavitelné plochy
- plochy přestavby
- plochy změn v krajině

PLOCHY S ROZDÍLNÝM ZPŮSOBEM VYUŽITÍ

stabilizované plochy	plochy změn	územní rezervy	
BH			bydlení - v bytových domech (BH)
BI	BI	(BI)	bydlení - v rodinných domech - městské a příměstské (BI)
RZ			rekreace - zahrádkové osady (RZ)
RN	RN		rekreace - na plochách přírodního charakteru (RN)
OV			občanské vybavení - veřejná infrastruktura (OV)
OM	OM		občanské vybavení - komerční zařízení malá a střední (OM)
OS	OS		občanské vybavení - tělovýchovná a sportovní zařízení (OS)
OH			občanské vybavení - hřbitovy (OH)
OX	OX		občanské vybavení - se specifickým využitím (OX)
PV	PV		veřejná prostranství (PV)
	PX		veřejná prostranství - se specifickým využitím (PX)
ZV	ZV		veřejná prostranství - veřejná zeleň (ZV)
SM	SM		plochy smíšené obytné - městské (SM)
SV	SV		plochy smíšené obytné - venkovské (SV)
DS			dopravní infrastruktura - silniční (DS)
DZ			dopravní infrastruktura - železniční (DZ)
TI	TI		technická infrastruktura - inženýrské sítě (TI)
VL	VL		výroba a skladování - lehký průmysl (VL)
VZ	VZ		výroba a skladování - zemědělská výroba (VZ)
	VX		výroba a skladování - se specifickým využitím (VX)
ZP			zeleň - přírodního charakteru (ZP)
W			plochy vodní a vodohospodářské (W)
NL			plochy lesní (NL)
NLx			plochy lesní - se specifickým využitím (NLx)
NP			plochy přírodní (NP)
NS			plochy smíšené nezastavěného území (NS)
	NSr		plochy smíšené nezastavěného území - rekreační (NSr)

KORIDORY

stav	nápis	územní rezervy	
		R1	koridor územní rezervy dopravní infrastruktury - silniční
	KRO1		koridor revitalizačních opatření
	KPOx		koridor protipovodňových opatření

ÚZEMNÍ SYSTÉM EKOLOGICKÉ STABILITY

- nadregionální biocentrum
- nadregionální biokoridor
- regionální biocentrum
- regionální biokoridor
- lokální biocentrum
- lokální biokoridor

DOPRAVNÍ INFRASTRUKTURA

- vlaková zastávka

ZÁZNAM O ÚČINNOSTI
ÚPLNÉ ZNĚNÍ
ÚZEMNÍHO PLÁNU NOVÉ MĚSTO POD SMRKEM
PO VYDÁNÍ ZMĚNY Č. 1

Správní orgán, který Změnu č. 1 vydal: Zastupitelstvo města Nové Město pod Smrkem
Pořadové číslo poslední změny: 1. (první)
Datum nabytí účinnosti Změny č. 1:

POŘIZOVATEL: MĚSTSKÝ ÚŘAD NOVÉ MĚSTO POD SMRKEM

Oprávněná úřední osoba pořizovatele:
Jméno a příjmení: Jaromír Mejsnar
Funkce: oprávněná úřední osoba pořizovatele
Podpis:

ÚZEMNÍ PLÁN NOVÉ MĚSTO POD SMRKEM

ÚPLNÉ ZNĚNÍ PO VYDÁNÍ ZMĚNY Č. 1

POŘIZOVATEL	Městský úřad Nové Město pod Smrkem	DATUM
PROJEKTANT	Ing. Eduard Žaluda	1/2023
ZHOTOVITEL	ŽALUDA, projektová kancelář	
AUTORSKÝ KOLEKTIV	Ing. Eduard Žaluda, Ing. arch. Alena Švandelíková, Ing. Mgr. Miroslav Vrtiška, Ing. arch. Rostislav Aubrecht, Mgr Michal Bobr, Bc. Michal Toman	MĚŘÍTKO 1: 5 000

HLAVNÍ VÝKRES	VÝKRES Č. 2	PARE